

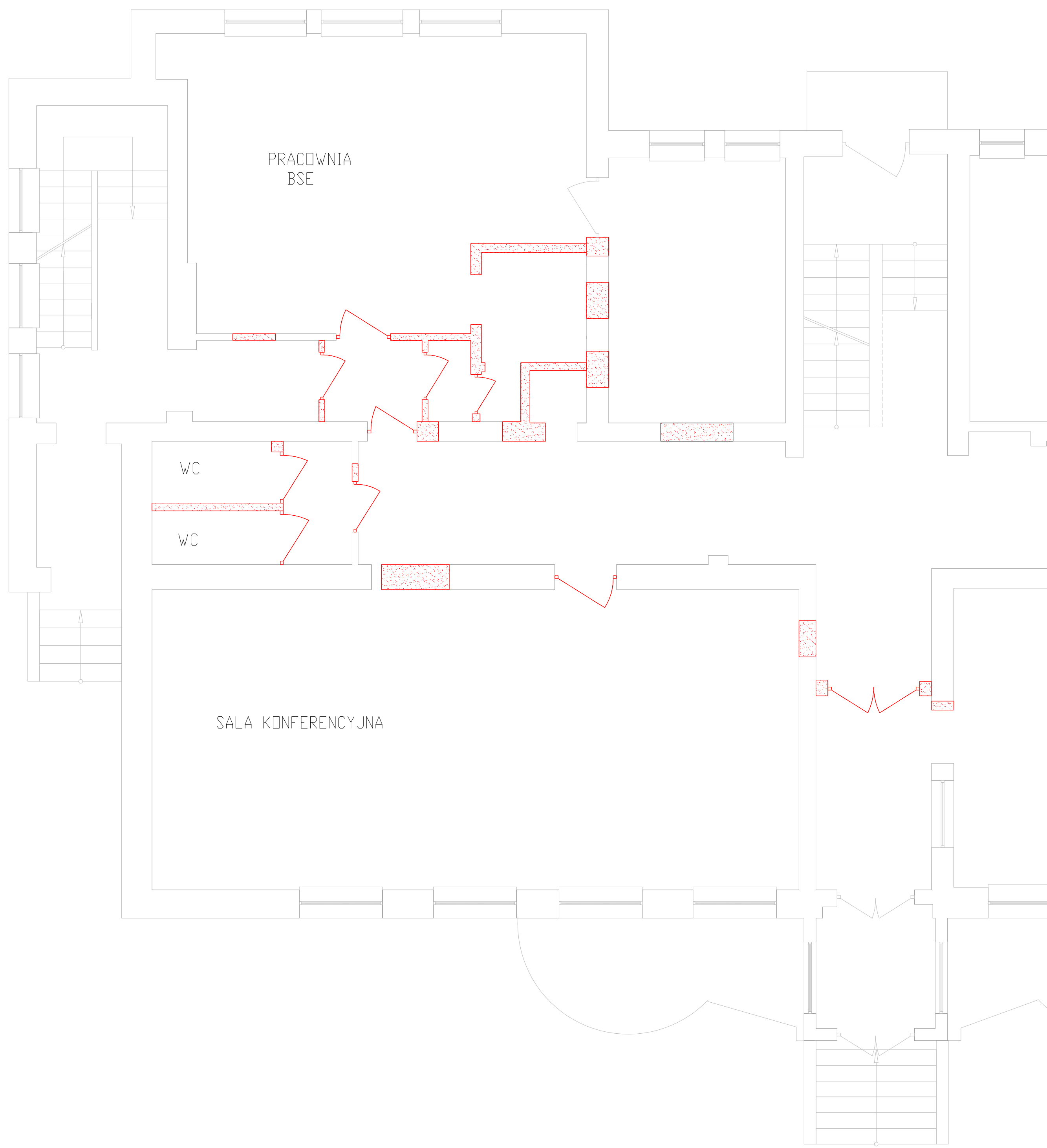

LOKALIZACJA POMIESZCZEŃ LABORATORYJNYCH



LEGENDA

-  ściany przeznaczona do wyburzenia
-  Przegrody budowlane istniejące

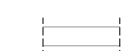
		ul. Trzciniowa 1 • 12-200 Pisz ul. Brzozowa 15C • 05-830 Kajetany Tel./gwosł. tel.: 607 366 151 NIP: 849 122 79 11 • REGON: 280130524	nr rysunku
inwestor:  WOJEWÓDZKI INSPEKTORAT WETERYNARII w Gdańsku ul. Na Stoku 50, 80-958 Gdańsk tel.: + 48 58 302-32-52, fax: +48 58 302-39-62			zał. 3 data: 10-VI-2018
PLAN FUNKCJONALNO UŻYTKOWY: 1. DOSTOSOWANIA POMIESZCZEŃ ZHW GDAŃSK DO WYMAGAŃ LABORATORIUM BADAJĄCEGO W KIERUNKU ASF 2. DOSTOSOWANIU BUDYNKU ZAKŁADU HIGIENY WETERYNARYJNEJ DO AKTUALNYCH WYMOGÓW P.POŻ ETAP I 3. DOSTAWY I MONTAŻU KOMPLETNYCH MEBLOWYCH ZABUDÓW STAŁYCH			rev: 00 stadium: PFU
adres zam. proj: działka nr 20, obr 013, ul. Kaprów 10, 80-316 Gdańsk Oliwa			
nazwa rys: RZUT POMIESZCZEŃ LABORATORYJNYCH ROBOTY WYBURZENIOWE			skala: 1:50
projektant:	mgr inż. arch. M.TOMASZ ŁUPIŃSKI	upr. 1/2005/OL	
sprawdzający:			
opracował:			